



**Norte de Portugal – Castilla y León**

COMUNIDADE DE TRABALHO COMUNIDAD DE TRABAJO

Huesca | 4-5 Fevereiro de 2010

# Os TRANSPORTES como elemento fundamental para a coesão territorial entre o Norte de Portugal e Castilla y León

Marília Silva

Técnica Superior da CCDRN



**Junta de  
Castilla y León**



COMISSÃO DE COORDENAÇÃO E  
DESENVOLVIMENTO REGIONAL DO NORTE

# Onde estamos?



Norte de Portugal – Castilla y León  
COMUNIDADE DE TRABALHO COMUNIDAD DE TRABAJO

Localizamo-nos onde:

- Sudoeste do Continente Europeu

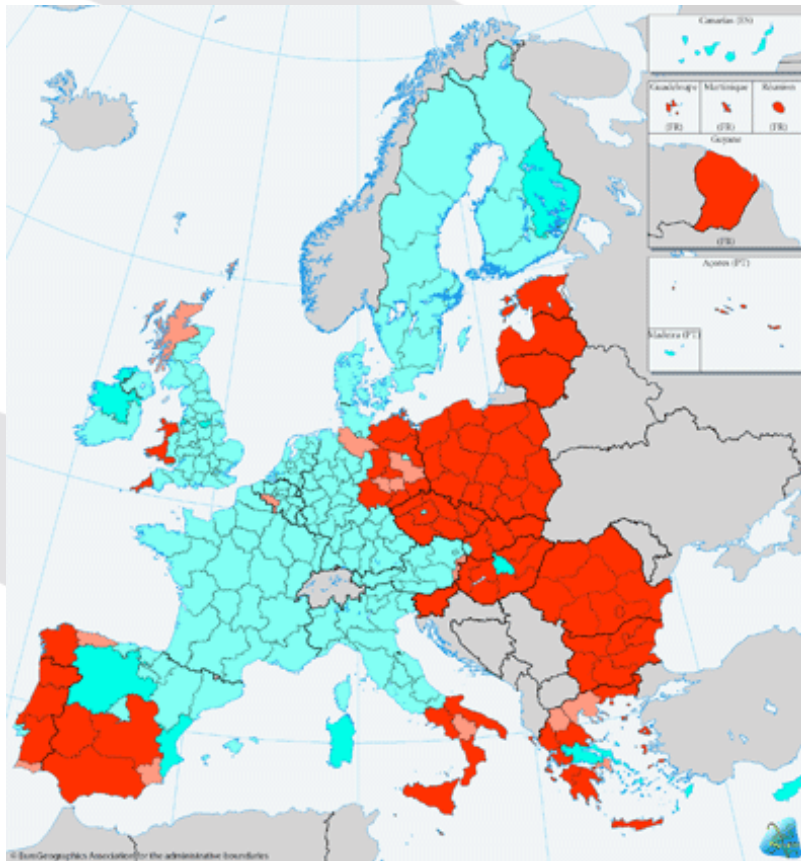

- Sudoeste da Península Ibérica



# Que dimensão temos?



Norte de Portugal – Castilla y León  
COMUNIDADE DE TRABALHO COMUNIDAD DE TRABAJO

	NORTE DE PORTUGAL NORTE DE PORTUGAL	CASTELA E LEÃO CASTILLA y LEÓN
Superfície/superficie (km2)	21.284	94.233
Habitantes/ habitantes(m)	3. 745.984	2.557.330
Densidade de População/ Densidad de población (hab/km2)	176,00	27,16

# Quem somos?



Norte de Portugal – Castilla y León  
COMUNIDADE DE TRABALHO COMUNIDAD DE TRABAJO

1. **Duas Regiões Ibéricas transfronteiriças: Norte de Portugal/ Castilla y León** que se constituíram como Comunidade de Trabalho.
2. **Oficialmente começamos os nossos trabalhos em 1990 – com as Declarações Conjuntas -.**
3. **Constituímo-nos como Comunidade de Trabalho em 2000.**
4. **Adaptamo-nos aos diferentes tratados nacionais entre os dois países até chegarmos à actual estrutura.**

# Que Estrutura tem a Comunidade de Trabalho Norte de Portugal/ Castilla y León



Norte de Portugal – Castilla y León  
COMUNIDADE DE TRABALHO COMUNIDAD DE TRABAJO

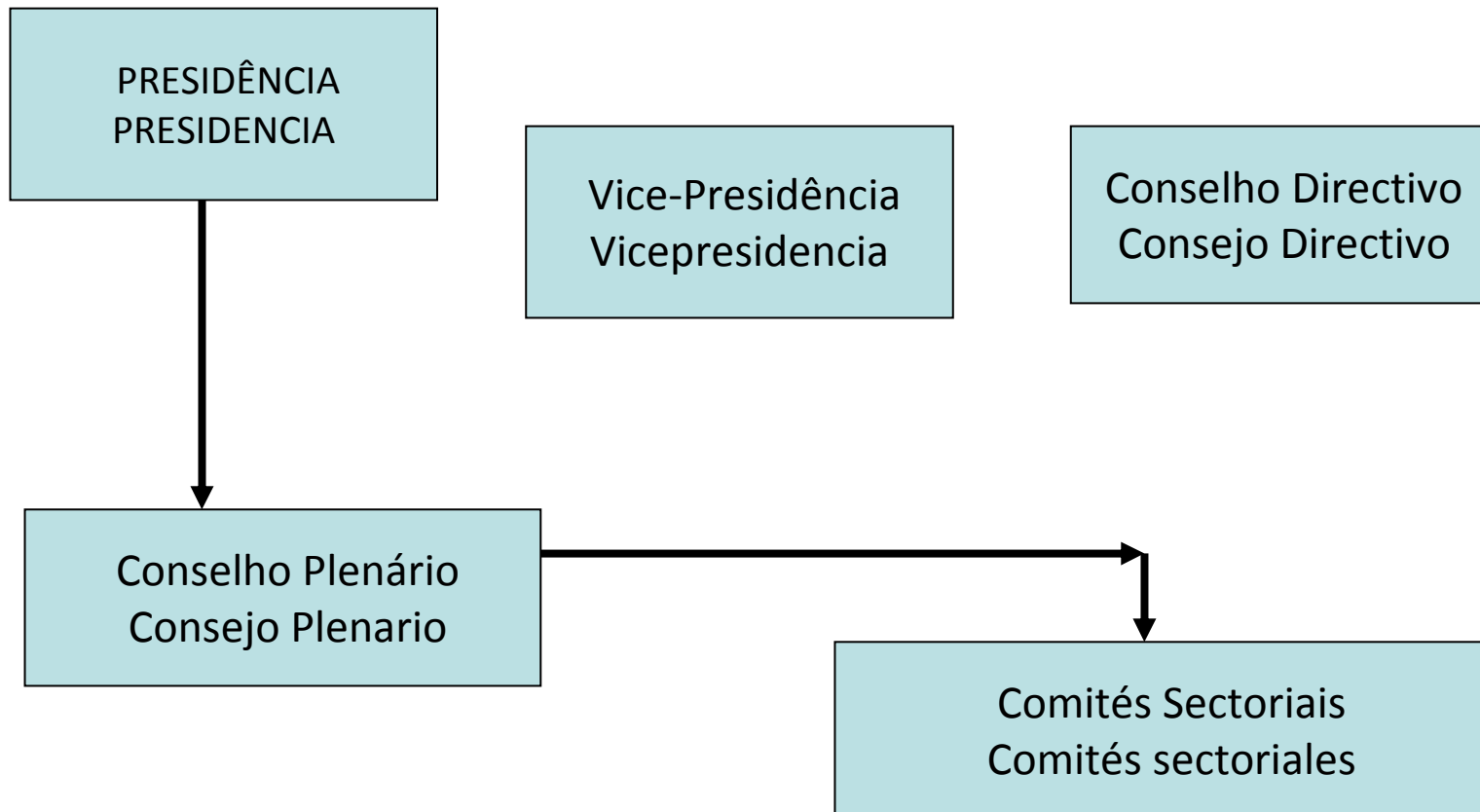

# O que guia a nossa actuação?



Norte de Portugal – Castilla y León  
COMUNIDADE DE TRABALHO COMUNIDAD DE TRABAJO

- Elaboramos um **PLANO ESTRATÉGICO** com os domínios :
  - Competitividade, Inovação, Emprego e Formação;
  - Acessibilidade, logística e Ordenamento Território;
  - Património Natural e Cultural;
  - Cooperação Institucional e Políticas Sectoriais
- **MEMORANDO de ENTENDIMENTO** Assinado entre a Junta de Castilla y León e o Governo Português, através das CCDR- Norte / Centro, em 2009.

# Memorando de Entendimento Sobre Cooperação Transfronteiriça Norte de Portugal/ Castilla y León



Norte de Portugal – Castilla y León  
COMUNIDADE DE TRABALHO COMUNIDAD DE TRABAJO

O Memorando de Entendimento estabelece o conjunto de acções conjuntas para os dois territórios, em torno de três importantes eixos de transporte:

1. **O RIO DOURO** que une as duas Regiões ao longo de 900 km, navegável no seu tramo final quando desagua na cidade do Porto;
2. **CORREDOR do DOURO**. Através da definição do Corredor Estratégico Principal 4 (CEP4:A11) no “*Plan Regional Territorial Valle del Duero*” e da implementação do Itinerário Principal 4 (IP4/A4) do “*Plano Rodoviário Nacional Português*” que unidos dão forma à **E 82 Europeia**.
3. **Caminho de Ferro, Porto / Salamanca** – Reabilitação de uma parte desta antiga linha, - Pocinho/Salamanca - para fins turísticos.

# Modelo Territorial da Região Norte de Portugal e Plan Regional Territorial Valle del Duero



Norte de Portugal – Castilla y León  
COMUNIDADE DE TRABALHO COMUNIDAD DE TRABAJO

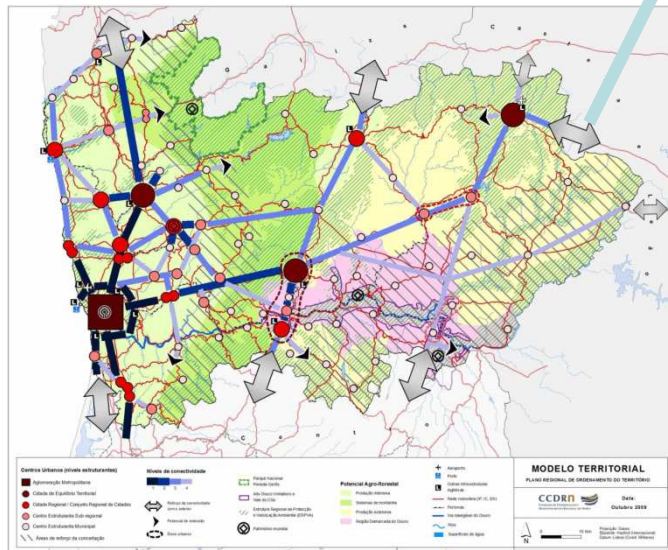
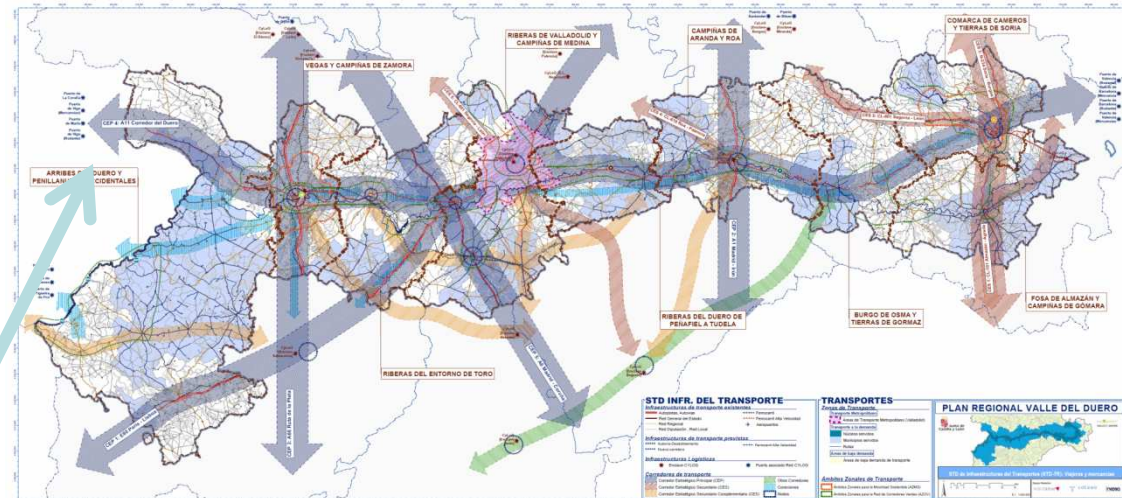



# Memorando de Entendimento Cooperação Transfronteiriça Norte de Portugal / Castilla y León (cont.)



Norte de Portugal – Castilla y León  
COMUNIDADE DE TRABALHO COMUNIDAD DE TRABAJO

- É sobre estes três eixos de transporte que a consolidação da estratégia de cooperação definida, terá lugar.
- Se o **Rio Douro** unifica estas duas Regiões Transfronteiriças...
- O **Corredor do Douro**”(E 82), e o **Caminho de Ferro Histórico**, consolidarão a união funcional entre o NORTE de PORTUGAL e CASTILLA y LEÓN.

# Objectivos a atingir



Norte de Portugal – Castilla y León  
COMUNIDADE DE TRABALHO COMUNIDAD DE TRABAJO

- Assegurar a **Coesão Social** em todo o território de fronteira através de intensificação da **Cooperação de Proximidade** em que os mencionados eixos de transporte permitem a **integração física dos espaços** e, por isso, estes assumem importância relevante.



**Norte de Portugal – Castilla y León**

COMUNIDADE DE TRABALHO COMUNIDAD DE TRABAJO

Huesca | 4-5 Fevereiro de 2010

**Os TRANSPORTES como elemento fundamental  
para a coesão territorial entre o Norte de  
Portugal e Castilla y León**

***Boas tarde a todos e obrigada!***

Marília Silva

Técnica Superior da CCDRN



**Junta de  
Castilla y León**



**CCDRn**  
COMISSÃO DE COORDENAÇÃO E  
DESENVOLVIMENTO REGIONAL DO NORTE